第九千七百七十八號

叻報

電報掛號 三百三十號

The "Lat Pau" Chinese Daily Newspaper.

Telephone 330.

本館在哥實街力門牌十一號

PRINTED AND PUBLISHED FOR THE PROPRIETOR BY YEAP KWEE FOON AT NO. 11 CECIL STREET, SINGAPORE

ALHAMBRA

翳南嗎勝影戲廣告

啟者特字通知　諸君共鑑本班由亦不里月一號起遷往鄰居爲戲場而仍由美芝律出入因爲本班主人急欲在于現在原址建成新屋之故現在暫用之戲場凡爲各號椅位皆設電燈電扇其路雖由美芝律出入而特別鋪填不慭泥濘當天雨時摩多車馬車手車由美芝律入直至本班大門而出美女律凡爲官位一號二號三號皆設有新到新式可開可合之交椅其餘二角半及一角之椅位亦已另換新椅利便異常　茲本班定於廿五號即本禮拜六晚起開演新戲名曰威力此戲甚久計有五捲之多同演者二十二人其妙處不能言喻再此戲不過在坡開演六晚即將他適　諸君有賞奇之癖者祈早惠臨幸勿交臂失之也

官位每椅銀二元　留存位每位一元半
一號位收銀一元　二號位收銀五角
三號位收銀二角半　四號位收銀一角

英一千九百一十六年八月一號

小坡電影戲班翳南嗎勝謹啟

PALLADIUM THEATRE

啟者特字通知巴勝黏乃新設戲園坐落烏節律與東陵巴虱相對此園建設大半爲演影戲而成茲由然花里月廿二號禮拜四夜起每夜八點開門九點開演影戲茲有極好之劇本三四齣每夜影演以供　諸君快睹又已定卑不哇里月十八號禮拜三特演日戲以便童子來觀是日五點開演各號椅位童子均收半價本園所定規則乃是各種人在園內皆得平等之權利及所設椅位電火電扇等一如現在英京之大戲園又本園位價較之他家更廉伏望　諸君勿吝小費而失此機會來觀現有之精美戲園爲禱　諸君有欲先購入場券者請赴土庫街羅敏申公司隔鄰摩直里公司探購每日由十點起售至五點止夜在勿勝士嗎沙律許公司出售每日由下午五點起至又九點止茲將價值列左

官位六椅銀十元　官位每椅一元五角
頭號位收銀一元　二號位收銀五角
三號位銀二角半

英一千九百一十四年正月十五號

經理事人力士多士謹啟

R. & J. HILL LIMITED, LONDON.

Purveyors to the House of Lords.　Contractors to the British Admiralty.

ESTABLISHED OVER 130 YEARS.
TOBACCO AND CIGARETETS.

英京亞呂底希有限公司之烟及烟枝經已設立一百三十年

頂上一號奧施亞匿之尼威爲烟枝每罐五十枝此種著名標頭之烟枝天下市場馳名第一諸君若經一試則必思時常購用

此標乃是特別奧施亞匿之尼威爲烟枝每包十枝此種煙枝論其價値等級氣味幷無他標可比

此種亞渣標之煙枝每包二十枝論其價廉等級係在市場第一

此公司煙及煙枝乃係常供上議院購用及承供英國海軍衙門而在本坡各華人商店均有發售

大英一千九百一十三年十二月一號

OBTAINABLE FROM ALL DEALERS.
H. WOLSKEL & Co. SOLE AGENTS

減價廣告

啟者敝老號宜香烏龍茶條雅潔氣味清香久已中外通行茲爲擴張茶務起見再製玉花名種名爲芳香宜記親送到叻消售志在聯名不計規利每件價本廿元特減爲八折以售處仍在山仔頂陳生利內　諸君光顧幸乞移玉無任歡迎之至此佈

民國三年四月十五日
西歷一千九百一十四年五月九號　蔡宜香謹啟

新遷廣告

本號前在十八溪墘門牌四十一號現爲擴充商業起見已自本月初七日遷往本街門牌七十一號凡　光顧諸君有往來函件及各款貨物請嵌七十一號門牌庶不致悞特此佈聞

中華民國三年甲寅九月初八日　陳萬成願號啟

代論

湯總長中學教育方針之要旨（續）

各學校職教員。爲擔任一校教育之人。所謂教育者是也。教育者之精神。不能貫注於教育。則被教育者之所敗受。因之有限。且多跡象上之講授。而無情志上之結合。近今教育之不進化。其弊往往由此。尤有甚者。職教員視學校如傳舍。視教授如販賣。除講授時間之外。教育者與被教育者。泛泛若不相識。更何精神之可言。予此次查視各校。所見職教員。頗多繭繭懇懇。忠於所事。於上述諸弊。自可信其必無。我並居今日之教育界。無論所任職務若何。所處地位若何。均當以全副責任心處之。其責任心愈重。其鼓舞於精神教育者愈深。生徒之稟受者愈厚。而學校之信用。亦因之愈著。凡此均無形之感召。亦教育上自然之趨勢。全國教育者。苟能共體茲義。全國教育。斷未有不進步者。

職教員課餘講演會。及談話會。斷不可少。此種結合。非獨聯絡感情。交換智識而已。凡研究全校教育之改進。及對於生徒課授管理訓練之商榷。均當於此求之。又凡職教員對於一校以內。依於職務範圍。事事均須注意。推之灑掃堂宇。位置木石。檢料器具。指揮雜役等事。亦不可忽。予此次所見各校職教員。並能留意及此。各校公共物及紀念品。均能保存愛護。至爲可喜。間有一二校生徒。於牆上塗抹者。應請加意禁止之。此雖細故。然於生徒之公共的觀念。純潔的美感。並有妨害也。

各科教授。大致完備。其中最應注意者。當求各科之聯絡。使生徒觸類旁通。易爲理解。至於國文教法。應從科學實用及敘事之文著手。不可泛泛教以論說等文。尤不可令其讀作不可思議及滑稽玄妙之論說。如某校以中立而不倚命題作論。又如某校所讀錢神論之類。均屬無益。總之現時國文之弊。在於蹈空駕虛。但以空論而無實質。此事影響於學術者甚大。不可不切戒也。此外各科教授利弊。並詳通告書內。茲不具及。凡所遇利弊。非好爲指摘。徒事批評。實因教育爲人類進化之一大事業。吾國現時教育。直可謂之開始時代。事事求其踏實。究其結果。乃有進步可言。近日觀察教育者。多因經費縮減。以爲政府不甚注重教育。以致現象頹落。至爲可慮。予甚不然。政府困於經濟。教育事業。不能擴張。不過一時不得已之舉。實則教育一事。以政府之力。經營者範圍至少。根本所託。必在地方。故政府不注重教育不足憂。社會不信賴教育乃可慮。社會不信賴教育。不在一時。亦不在一事。由今思昔。辦學二十餘年。設學數千萬所。而無成效。我輩已不可自解。而以教育上不良之影響。致使學校與社會。成爲對待。尙互相扞格。尙何信賴之可言。是故我輩今日最大之責任。在於盡瘁教育。以至誠之力。收最後之效。引起社會上對於教育之信賴。不可使學校得罪於社會。尤在開發社會。發其信賴之力。使社會上有一種非學校不足以自存之感想。教育自然發達云。完

命令

十月廿四日大總統申令

〇昨據司法部呈覆判決王治馨納賄婪贓一案䇿飭依法執行王治馨前曾供差北洋多年尙稱得力民國成立歷官內務次長巡警總監亦有微勞不意在順天府尹任內收行賄操覓賄官納賄情事法者天地大典其罪既無可宥未便因其前功足錄致使國家法律屈而不伸爾知人其難昔之賢深浩歎顧念京外官吏如王治馨其人者未敢信爲必無懲後懲前不可不引爲大戒須知國家之敗由於官邪賄賂公行闒茸競進國無不亂京師爲首善之區觀瞻所繫各部院局長官固宜淸白乃躬以轉移風氣爲己任外省自巡按使各道尹以及財政高等審檢廳長均有用人之責無論地方知事與民最親關係特切卽輕微之吏司法之官亦與人民有切近之利害如果政以賄成官以利市不特蒸薪莫辨曲直混淆庶政因之廢壞且長官攻諸屬吏卽便爲數無幾而屬吏之倍蓰取償於人民者其受害奚啻數十百家痛苦之深何堪言喻興念及此感揣心傷此等枉法婪贓比諸盜賊殺人刼財殆有過之悖入悖出理無或爽一經發覺去官已久猶必按律逮問盡法嚴懲身敗名裂悔將何及欲爲子孫封殖長子孫計不亦愚之甚乎現今國勢艱危根本上下一心孜孜求治猶慮不足圖存設再貪婪成風其何以國能曰大臣法小臣廉官職相敘國之肥也而小廉必自大法始凡爾有位其共勉之此令

十月二十四日大總統策令

〇譚國穆馮維翰給予四等文虎章郭占元蕭之藩給予五等文虎章此令

〇又令劉景元給予四等文虎章王煥齋魏寶琳給予五等文虎章此令

〇又令據河南巡按使田文烈電稱開封道道尹魏允恭因病出缺請簡員接任等語著葉濟調任開封道道尹夏繼泉調任汝陽道道尹此令

〇又令任命趙基年爲河南河洛道道尹此令

〇又令財政部呈據督辦東三省官銀錢號暨廣信公司事宜口鳳岡因病懇請辭職口鳳岡准免本職此令

〇又令財政部呈據覆京兆驗契征收得力人員擬請照章給予獎勵等語通縣知事李杜驗契報解在二萬元以上涿縣知事朱元炳武清縣知事沈嚴前大城縣知事鄭睿光安次縣知事龍濟麟三河縣知事汪仁溥香河縣知事袁勵材報解均在一萬元以上辦理克著成效應准各給予五等金質單鶴章以昭激勸此令

〇又令財政部呈據署陝西巡按使呈稱據陝西財政廳廳長劉濟坤電稱該省白水縣鳳縣褊城洋縣等處屬繁要之區該縣知事趙勵超等承辦驗契最多收數極微實屬玩視功令貽悞要政請從嚴懲處語各省驗契爲目前籌欵大宗直爲人民確定權利各該知事身任繁要征收不力殊屬有虧職務著白水縣知事趙勵超鳳縣知事駱松婷解任褊城縣知事耿廳離洋縣知事杜□均准如所擬一律褫職以示懲儆此令

〇又令陸軍部呈請將劉中郴風出力之楊尙志授爲陸軍砲兵中校吳宗唐授爲陸軍步兵中校幷加步兵上校銜應照准此令

COLUMB TYRES.

哥林打耶公司廣告

啟者本公司新設一寫字樓在於新嘉坡售賣摩打車　摩打單車　及脚踏車之樹乳輪等此輪名曰哥林樹乳輪其工料甚爲精美且價亦相宜　諸君有欲知其詳細者請向售賣樹乳輪之各店及摩打車出稅處并本公司駐紮實得力四州府　爪亞　蘇門荅臘　暹羅等處之代理人詢問或逕來本公司寫字樓內便可取其價單并知其一切情形竊賜玉臨不勝厚幸再本公司設在勞民申律門牌五十一號德律風一千五百一十號併此佈告

英一千九百一十四年四月廿三號

哥林打耶公司謹啟

THE COLUMB TYRE Co. (Far East)

51, ROBINSON ROAD. TELEPHONE 1510.

SINGAPORE.

電車有限公司告白

啟者本公司特字通知　諸君知悉茲將早晚電車來往各段道路之時刻列下

第一段由丁律起至石叻門止　頭帮車每晨六点半由丁律開行　六点半由石叻門開行　尾帮車每夜十点五十分由丁律開行　十点五十四分由石叻門開行　以上之路每六分鐘有車一輛來往　每夜十一点半尾帮之車由石叻門開往電車公司經過惹勿里芝律及勿勝士𠯿沙律

第二段由丹戎巴葛起至牙籠止　頭帮車每晨六点四十四分由牙籠開行　六点四十八分由丹戎巴葛開行　尾帮車每夜十点四十四分由才籠開行　十點三十二分由丹戎巴葛開行　以上之路每八分鐘有車一乘來往　每夜十一點一十六分鐘尾帮之車由牙籠開往電車公司經過勝灣傘實得力及實籠岡律各搭客乘坐此車欲往丹戎巴葛者可到勝灣傘實得力下車另搭他車便得𠧧勝灣傘實得力之電車每夜十一點半鐘開行

第三段由丹戎巴葛起至勝灣傘實得力此　頭帮車每及六點半鐘由丹戎巴葛開行　六點鐘由勝灣傘實得力開行　尾帮車每十一點五十六分由丹戎巴葛開行　十一點三十分由勝灣傘實得力開行以上之路每三分鐘有夜中一輛來往　每夜十二點尾帮之車由丹戎巴葛前往電車公司經過惹勿里芝律及勿勝士𠯿沙律

第四段由禮佛酒館起至巴耶里峇止　頭帮車每晨七點鐘由禮佛酒館開行　六點二十四分由巴耶里峇開行　尾帮車每夜十點二十八分由禮佛酒館開行　十一點峇四分由巴耶里峇開行　以上之路每八分鐘有車一乘來往直至夜九点峇四分爲止已過此時則每十五分鐘有車一乘來往而拜六日及禮拜日此路之車每八分鐘有車一乘來往直至十一点峇四分止　此夜中由禮佛酒館開赴勝灣傘實得力乃十点四十四分　十一点　十一点一十六分　十一点二十四分　尾帮車每夜十一点二十四分由勝灣傘實得力前往電車公司　儲君購買車票祇能用在該路特此佈　聞

英一千九百一十二年六月廿九號

電車有限公司謹啟

患難之交乃爲良友

司各脫乳白繁魚肝油爲病者之良友能回復其健康

司各脫乳白繁魚肝油爲身弱患病男女老幼之良友凡服他種藥品不能見效者服此藥必能轉弱爲強

醫士皆知司各脫乳白繁魚肝油內所含純潔之油能補血強骨發生健全之肌肉小孩服之能變爲強壯有力不受疾病之累

成人患咳嗽體弱血虧或患肺病者服此藥即能速變強壯體弱之婦女服此藥能生健全之嬰兒且於哺乳時期發生乳汁甚多

(二)

SCOTT'S Emulsion

然切勿使奸商瞞購僞品須於封面上査得漁夫負魚商標凡無此商標者拒而勿受爲要

如欲知此藥詳細請函至上海四川路五十三號茂生洋行內便有小書一册寄奉　信內請述明於何種報紙見此告白爲盼

諸君欲得以上魚油之小册請即往新嘉坡慕娘有限公司領取

英國高路厘有限公司

超等馬人力車車輪樹膠条

商標 [illegible]

CONNOLLYS'

"4 4 4"

RUBBER TYRES.

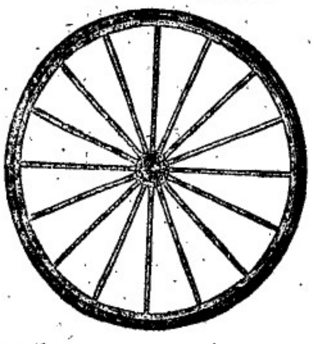

Sole Agents,

The Union Trading Company.

此車輪樹膠条本坡所沽人力車及馬車各大商店均有代售替行　諸君光顧　幸留意焉

新架坡總代理人美隆洋行

英國美路有限公司

脚車　電脚車　發行

THE BEST MACHINE

The "Veloce"

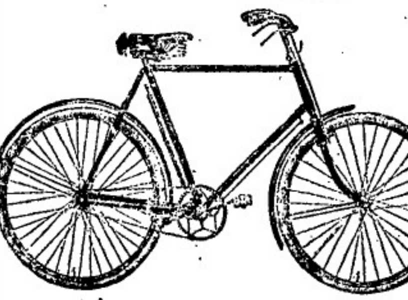

THE BEST MACHINE

Sole Agents,

The Union Trading Company.

36, ROBINSON ROAD.

SINGAPORE.

本坡各名誉車店均有代沽

新架坡總代理人美隆洋行

英一千九百一十四年正月九號

叻報附張

每日隨報附送
星房昴虛停刊

時評

苦粵民耳（熒熒）

本日特別紀載欄內、登有粵省發見第二次炸彈案一則、傷心慘目、令人見之、不忍卒讀、人道摧殘、至斯殆盡、自非鐵石、孰不凄惻、吁嗟乎悲哉、炸彈之猛烈既如此、擲炸彈者之不惜爲粉身碎骨又如此、求其目的、不過在身穿春紗長衫者五人耳、而我粵人之橫遭慘禍復如此、彼五人者、果皆爲重要人物耶、果眞所謂禹存籛趙越其人耶、何以至今尚未詳其的確也、不然、則徒苦我粵民耳、天下紛紛何時定、一夫作難、萬姓遭殃、一炸彈之爆裂、其慘劇已至于此甚、繼茲以往、則挾無數之炸彈、以希圖搆變者、尚不知凡幾、後禍之來、曷其有極、丁斯代者、不亦苦乎、夫黨人所欲得而甘心者個人耳、而廿二行省之民人、至不知其死所、又豈特粵省爲然哉、粵其先進也、

專件

棉糖林牧試驗塲預算

農商部呈總統文、竊以國用舒蹙、關乎經濟、因時通變、正自有方、若管財政者、但專取用而不及長養、則固有既竭、必至攫括、上愈攫括、下亦愈窮、久將并攫括而無可得、此所謂竭澤而漁也、長養者使下有可以自給、而後出其餘以供上、上與下相處而安、不知生明明疾視之惡感、即至政府倉卒發生萬不得已之事、會偶一攫括、而猶有所得、此所謂百姓足、君孰與不足也、攫括除收入外無他義、長養則政府不能不有所支出、各國取民雖重、而施之於民者亦不輕、農工商業、提倡教導保護、歲恒數百萬、或至數千萬、將欲取之、必姑予之、治道如此、我國今日、自不能援以爲說、即視百分數十分之一、亦恐未能實施、當此不已、勢將不國、審備員農商、其谷安逃、今就收縮至小之棉糖林牧試驗塲規畫之、凡棉糖林試驗塲各三、收塲二、共十一塲、酌脩剛虛溝道預計、亦非三十餘萬元不可、案賚財政部、求禹唐肆耳、然竊有一法、或可稍資挹注、(一)棉業試驗塲、約計直鄂蘇三塲須用之地、各三四百畝、買地費與整理地費相較、買地約五之三、整理約五之一、地價直或可得官地、鄂地價輕於蘇、三塲平均、統計合一千二百畝、約三萬五千至四萬元、整理費亦北方工廉、南方工鉅、平均統計、約一萬二三千、至一萬六七千元、其他建屋備具之費不與焉、平均約各萬元、是三塲總須十二萬、此十二萬何出、擬即出於棉業、如南通崇明兩紡廠、每年願納棉花捐、年合二萬二十二百元、但截留一年、或二年、即可供購買整理、一棉業試驗塲地之用、如武昌紡廠、每年花捐二萬四千餘元、截留一二年、亦足供孳感一塲之用、僅直隸一塲、須別籌耳、(一)糖業試驗塲、閩贛糖日劣、消日減、稅亦日少、擬調查每年向有若干、收入提出撥湊、(一)林業試驗塲、設實河楊子江珠江三大水源之上、於水道有關、擬請於河防歲費內、酌撥若干、不足之數、另行籌補、(一)牧畜試驗塲、擬設在近畿山塲、便於本部專門技術之人、可以任事、須添種畜不多、所費亦不至巨、俟擇定處所、就地整理、建築則擬商明內務部、移用官產倒朽屋之磚瓦木料、湊合成之、模範牧塲、原在張家口外東牛䍧地方、地太偏左、照應難周、現聞奉天前設官牧塲、經費支絀、由商包辦、其地面積頗大、足可展措、擬與商酌、既有此項官地、所費當亦無多、以上四則、約據預計可省支者二三萬元、可發於收入而不必特支者、約四五萬元、盡於無可設法籌撥之中、爲此伸縮變通之計、然亦不得不有所支給、若竝此爲難、則惟有存此計畫、以待將來、財源稍裕、再爲進行而已、所有籌辦棉糖林牧等塲緣由、理合另繕預算表、呈請大總統鈞鑒、訓示施行、奉批令、呈悉、該部以國用舒蹙、關乎經濟、擬先就棉糖林牧四項、設塲試驗、以期振興實業、蕃裕財源、用意甚善、應仍由該部會商財政部、體察財政情形、妥籌進行辦法、呈候核奪、附件存、

特別紀載

東堤炸彈案續誌

▲被炸之地點　係在東堤長安妓院上海酒樓之交界處、其被炸之地面深陷六尺餘、闊約七英尺、長安妓院受傷甚重、所有頭門及樓上玻璃窗一律毀壞、門前之銅柱宮燈亦被炸爛、而且燒至黑色、上海酒樓之門楣及大光燈均被炸爛、其樓陣之工字鐵、炸至灣曲不正、樹脚炸爛、其餘兩處之樓房裝飾損壞無算、該彈力雖大、幸不燃及房屋、度此彈之重量甚大

▲被炸之人數　當炸彈未發現之前一分鐘、有五人身穿紡綢長衫、乘白藤轎在東坡樓門口下輿、或云政界重要人物、又有謂爲運動承賭之商人、行不數丈、即留一聲、五人皆受傷倒地、長安門前賣生菓之某甲、身極肥胖、被炸時擲至對樓當塲炸斃、餘外來往行人若力東夫其屍首縱橫路上、約有廿一具之譜、被傷者約有四五十人、長安娼寮炸斃四人、上海酒樓之司事、不知去向、只留下鞋一雙、殘支斷體、血肉模糊、被炸之人肉滿掛糖上及鐵欄杆之旁、珊珠社水步瓦面滿鋪人肉如臘腸豉肉、形其餘跌入海中及大馬路者、不計其數、此爲最慘之景象

▲車隊之搜查　黨人拋擲之時、不知從何而來、軍警聞耗、紛紛馳至、即將大馬路兩頭截堵、各酒樓妓院、亦一律閉門、軍隊挨戶搜查、斯時未有所獲、後至十一時許、在東隄大馬路拿獲一穿藍紡綢長衫者、閱數分鐘、又拿獲一穿雪絣紡綢長衫者、嗣又拿獲六人、類係下流社會、將乘夜將其細解將軍府、翌日晨早七時許、有偵探兩人又在東隄沙艇內補去一身穿白衫褲而無鞋者、均謂拋擲炸彈之黨徒、現在仍然秘密偵緝

▲官廳之戒嚴　龍濟光是晚在行署與財政廳長會商公債及稅契事宜、驟聞炸彈一聲、廳長忽忽回署、龍濟光心忙脚亂、速下令加緊戒嚴、並派出軍隊前往遇事地方、搜查巡按使署之既軍亦嚴陣而待、大南門守城軍隊聞報、及見來往人紛紛走避、恐有意外、將城門緊閉、至文明門、又急爲關閉、巡按使親軍第一督、本部亦將頭門關閉、金庫守衛軍士、不准行人闖入、二門城內各商店、一律掩門

康健醫生云　余能使尉健壯

大抵身體瘦怯形容憔悴易於感冒風寒致患傷風咳嗽多痰綿綿不休者請爲注意宜預防久咳不治變成癆瘵療治非易首貴滋養調補使體軀康壯週身有鮮紅之新血充足俾免是患惟韋廉士大醫生紅色補丸俱有生血之力能使全體血管充滿新血散佈臟腑各部能令腦筋有力胸肺强健即如湖州建昌鎮水雞莊經理陳小漁君年已五十一歲其還年痰咳愈之確據其來函云余患咳嗽已十六年矣咳嗽甚劇痰最多臨臥連咳不止難以安枕面無血色骨瘦如柴週身疲倦難於辦公延醫服藥終無效驗後有友人勸余試服韋廉士大醫生紅色補丸余即向中西藥房購買一瓶服後即覺咳嗽稍減迨服三瓶咳嗽若失痰亦漸消接連再服數瓶直至十分全愈而後已今則胃口大開夜能安眠身體康健精神充足矣韋廉士大醫生紅色補丸在天下各處療治胸肺無力所致各疾較之他藥更顯靈效即如癆症初起血薄氣衰腦虛百損腦筋衰殘房事無能胃失消化風濕骨痛以及婦女疑難各症均可療治　韋廉士大醫生紅色補丸天下各處藥房商店均有出售或直向星架坡士廉街韋廉士醫生總藥局函購亦可　價銀每一瓶一元二角半　每六瓶七大元　星架坡　郵費在內

如何可得天下之名勝圖畫小書

敝局新編小書一卷名曰遊歷滿源五彩圖畫封面內有天下最緊要名勝圖畫甚多特備此券請填寫姓名住址剪下寄至星架坡士廉街韋廉士醫生藥局原班寄奉不取分文

姓名　住址

此券從何報剪下

茲有最好機會給與　諸君因有英國所製之頂上甸蘭烏蜜酒償甚相宜　諸君宜亟試取用之勿失此機緣也

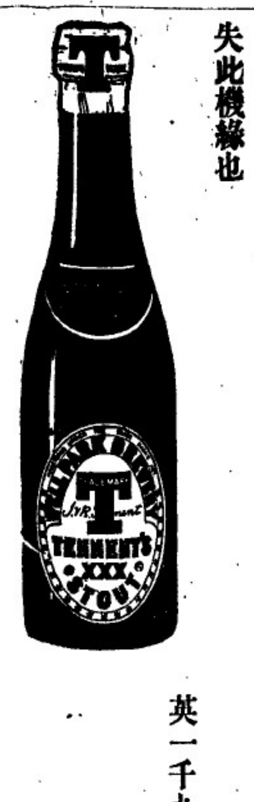

英一千九百十四年七月廿九號

牙直𡌶有限公司謹啓

此標牛乳曾供大英君主五印度大皇帝飲品及曾
承供英國海軍衙門兵部衙門印度事務大臣衙門應用

"Nestle and Anglo-Swiss Condensed Milk Company (London) Singapore, Penang, Kuala Lumpor, Bangkok."

MILKMAID MILK.

特字通知女人標牛乳天下銷流至大

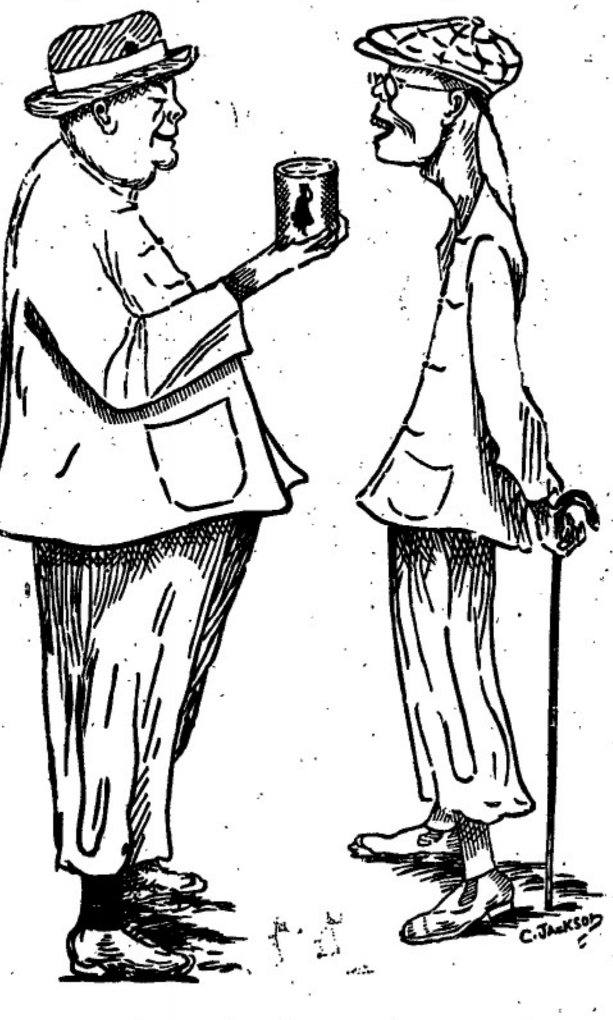

以上之圖乃是身體強壯之人向身體衰弱之人說明他得體強有力處
全身體強壯原因爲于幼時常將溪邨之女人標牛乳供于飲
料而至今仍飲此標之牛乳當于出外遊歷時常挾女人標之瓶裝牛乳
名曰原質之女人標牛乳因爲于知若飲此標牛乳可免患瀉飲水則生
病此乃最好牛之乳及其乳皮並非溶稠及舊味之牛乳而又不摻雜料
倘若者諸君　欲得強壯一如上圖所繪強壯之人而不作衰弱之人則
必常飲女人標之牛乳此標牛乳天下兩極均有發售而且四州府及本
坡醫家均常取此標牛乳以供醫院零處之用
英一千九百一十年七月三十一號　二

嗎根代望即有利銀行告白

敬者本銀行創設有年茲將本行情形詳開如左　本行批准共銀
本銀一百五十萬磅　取定本銀一百一十二萬五千磅　已收本
銀五十六萬二千五百磅　積餘積款共有四十六萬五千磅　本
銀行總寫字樓在倫敦　凡諸仕商寄本銀行之款其一年限期者
以四巴仙息算　六個月限期者以三巴仙半算　三個月限期者
以三巴仙算來往短期數則以二巴仙按日計算凡與銀行廳爲之
生理本銀行均可承造　諸君光顧請移　玉趾鄙商面便妥
大英一千九百零九年亦不里月十六號
嗎根代有利銀行駐叻總理人兒卜士嚼嚦啟　謹

諸君若行路一日則脚腫甚痛及甚苦此等危險係因脚腫致癱瘓
疾伏發　諸君詳閱下列關絕力關君之言　予染脚腫症已歷兩
年之久醫生及各項藥品治之不愈
當時予已延聘上醫生四位調治英
劾予用(Little's Oriental Balm)烈無
多致奧蓮打嚦嗱　不久便獲全愈
烈多致奧蓮打嚦嗱　乃是速愈
之藥及治外症之第一良藥有如
傷損　脚風等症　此藥每樽一䍐車各處藥店均有發售
西一千九百一十二年九月九號　一三　圖

敬者特字通知此標麵線及線粉乃是上等之物向來未有如此精
線其味甚香及線居最上　諸君有欲身體康強者須食此標麵線
及良粉爲要凡各號買礦頭之大關行店皆有出沽
英一千九百一十三年二月廿五號

麵線

線粉

米有蘭名茶廣告

本號親自督製包種名茶質美味香甚合衛生且取價克己刻已陸
續運到　諸商賜顧祈即惠臨茲將各種名茶臚列於後
二兩一百六十四包鹿嚦包種茶　二兩庄一百六十包鳳嚦銀針
茶一一百斤散庄項售清逸茶　四兩一百六十包項售清遠茶
八兩庄一百六十包六安茶骨　八兩一一百包項售清遠茶
民國三年元月六日　米有蘭謹啟　寅

總批發處日本大阪東京藤澤樟腦本舖

香晶者香水之原料也採百花之精英加百練之精製凝脂凝膩結
成香晶其香氣之襲人比蘭麝而獨擅丹桂而尤佳無論錦衾杳久
不散沾儒衣袂香遠益清若夫風動珠簾則時飄陣陣撲人眉宇亦
遍惹芳芬非祇合乎衛生以辟途中之不潔行人樂爲之迎風駐足
領略其香晶之特品矣本品出世以來淑女騷人爭購用者不知凡
幾倘貴客光顧試用便知此品高尚今爲經濟特賣也
英一千九百一十四年五月六號　四

代售處小坡大馬路門牌四百六十四號
日本賣藥有限公司

The Asiatic Petroleum Co. (Straits Settlements), Ltd.

龍標　十字標　魚標

敬者特字通知本公司所售第一馳名上品土油　燈油
蠟　燭及第一馳名燈申油　諸君有欲採辦者請赴
下列之店號均有寄沽
福勿里芝律門牌二百四十大
號振發與
奧芝律門牌三百零三號怡興
沙九勝律門牌二十三號振光
奧芝律門牌三十號恒裕成
兩旁所印之圖乃係本公司商標此佈
英一千九百一十二年十二月十二號
衣沙直土油有限公司謹啟

龍葛標　日出標　燈標

匯票各貨行情

足金	每兩	六十四元八角
金葉	每個	八元六角二占
印度盾	一百元兌	一百七十四盾二五
爪哇盾	一百元兌	一百四十盾
匯香港	銀行現銀票一百元銀行貼出	二十五元五角
	即日掛牌一百元值	廿五元一二五
匯廈門	銀行現銀票一百元銀行貼出	二十五元二五
	即日掛牌一百元值	二十五元一二五
匯安南	銀行現銀票一百元值	二十一元五
	即日掛牌一百元值	二十一元二五
匯暹羅	銀行現銀票一百元值	六十六元七五
	商人三十日期票	六十六元半
匯小呂宋	銀行現銀票一百元值	一百十四元
	商人三十日期票	一百十六元
匯加勝巴	銀行現銀票一百元值	一百四十二盾
	商人三十日期票	一百四十四盾
匯荷里末	銀行現銀票一百元值	一百四十一盾七五
	商人三十日期票	一百四十三盾七五
匯三寶壟	銀行現銀票一百元值	一百四十一盾七五
	商人三十日期票	一百四十三盾七五
匯望加錫	銀行現銀票一百元值	一百四十二盾
	商人三十日期票	一百四十二盾
匯仰光	銀行現銀票一百元值	一百七十四盾二五
	商人三十日期票	一百七十六盾二五
匯加里吉打	銀行現銀票一百元值	一百七十四盾半
	商人三十日期票	一百七十六盾半
匯上海	銀行現銀票一百元值	一百零四兩五
	即日掛牌一百元值	一百零四兩五
有味煙土		一千元
無味煙土		九百七十四元半
上甲錫		六十五元五角
叻甘蜜		六元七五
實勝越白椒		三十四元五角
大欖土油出水		三元六角
王帽土油出水		二元九角半
坤甸崗硿小罐椰油		十七元四角
巴劳一號		八十五元
巴劳二號		八十元
巴劳三●		七十五元
巴劳碎		六十五元
勿里洞椰干		七元八角
坤甸椰干		七元二角

承頂聲明 ○啟者吉寧仔街門牌七十二號金振春打錫店生理原係是王遂所創辦今因王遂志欲別圖故將該金振春打錫店生理全盤以及店底一概承頂與何文隆王運登二人承受然自頂之後任憑何文隆王運登二人前去管掌改號貿易倘金振春王遂前有與諸貨賬來往以及揭借等事限以一禮拜內來店催向出遂理會逾期不來乃係自悮與承頂人何文隆王運登無涉特此聲明照免後論

承頂人 何文隆 王運登 告白

甲寅年九月廿二日 卅

工部局告白 ○啟者茲本局所估一千九百一十五年本坡工部局界內各屋及屋地全年屋稅以便抽取門租者經已估大立册其册現經列出存於本局寫字樓內以便賃稅之人除禮拜外每日均可到本局寫字樓內觀看而本局諸員當於一千九百一十四年利心末月十一號禮拜五即華十月廿五日下午三點鐘在本局寫字樓內會集以便聽斷賃稅之人來訴所估之價或有不公之處否倘逾此期即將其册止結又凡陳訴所估門租有不合之處者務當具字於所定聚會之日至少十四日之前付寄前來通知或至是日前來當堂訴辯以便將册再行更正均無不可特此佈告

新嘉坡工部局司理人波元剌士承命謹啟

英一千九百十四年十月十七號 十

天喜堂馳名老婢調經丸

老舖在香港中環垷街口

稟准商標用老婢圖為記

天喜堂商標

老婢調經丸

正鋪在羊城西關光雅里

若非萬全安敢獨沽一味

此方得自京都某親王府之老婢傳授故曰老婢調經丸

南洋各埠光顧郵費照加依期付上無悞此佈石叻周昌記啟

一治一二月胎動行經或肚痛 一治子宮虛冷多年未孕
一治三四月胎動行經或肚痛 一治假孕非孕企腳嘈痛
一治五六月胎動行經或肚痛 一治經期前後腰骨痛
一治經色或黃或淡或紫或赤 一治經期前後小肚痛
一治經來或多或少或遲或早 一治經期前後肚脹痛
一治一月經來數次多少不一 一治血山崩血漏不止
一治行經肚痛大便閉結 一治產後瘀血未清
一治遲年閉經近月閉經 一治白帶赤帶白淫

此丸專治婦科等症如孕婦胎墜室女婦女一切婦人皆可安心吞服不用戒口平日經期有準者吞至三五服無不受孕百發百中切勿輕視藏調經之靈妙種子之金丹也每服收回工料銀一元

各埠代理名列

京都鼎昌市佛照樓 天津紫竹林佛照樓
石叻馬交街周昌記 汕頭懷安街惠安號
大吡叻驥羅周昌泰 廣西梧州五洲藥房
檳城大門樓壽生號 桂林十字街五洲號
吉隆坡茨廠街煥利號 澳門木橋街如意樓
漢口四官殿三多軒 佛山潘涌里其芳齋
上海大馬路老悅生 省城雙門前義成昌
海口得勝沙全記號 雲南三牌街寶藏祥
廈門領邦街太乙號

稟准商標別人不得冒效藏建補春與

此丸在石叻專在馬交街周昌記門牌九號寄售此丸在石叻并無分枝別店代沽

中華民國三年陰曆二月十九日 本堂主人謹啟 寅

諸君若患腹痛症而欲求速愈須飲(鳴兀烈卑巴氏九皇)藥水数滴因為此藥醫治腹痛之症大有奇功伏望 諸君常存此藥一樽

在于家內各處藥房及雜貨店均有發售每瓶價銀八角

英一千九百一十三年十一月九號 七

山得爾彌地

此山得爾彌地藥丸為治五淋二濁最見捷效之藥蓋如照法服之無論久新輕重痛而且腫只須兩日痛除腫退濁止淋通再服五天一共七日定可除根保無復發故泰西各國諸醫無不謂之濁淋聖藥中國通商各口一總藥房亦無不藥為代售以愈沉痾惟 賜顧者須知此藥惟法國彌地一家所製方秘不傳名馳天下故於每丸藥上有印㊞記者庶非假冒至其服法初服每點鐘一丸至兩晝夜盡若不間斷無不淋通濁止腫退痛除如是每天再服四丸至滿七日定可除根永不復發但於服藥之日必須靜養毋使勞動忌食性熱之物更忌房事

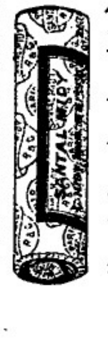

Sole Agent,
Cheong Chee Hoon.
7-4 Prince Street.

勿洂實街力門牌七號客Y 全權經售人鍾志昆

英一千九百一十三年四月十八號

新式土油爐出售廣告

New Perfection
WICK BLUE FLAME
Oil Cook-stove

啟者特字通知本公司製有新式風爐此爐無煙及味此爐係用土油燃燒製成五種式樣乃係一心二心三心四心此乃特別製造其法極善本公司望 諸君玉臨下列出沽之行號察看便悉其詳

烏節律 柔蓮佛冷格花尼淹公司

梭直里律實得力西哥及摩多公司 四

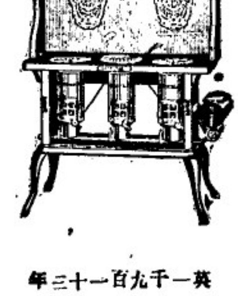

英一千九百一十三年

十一月廿二號

英碧詩烟枝

諸君切勿忘却英碧詩烟枝罐內有一小票其票有紅色者亦有藍色者紅色之票積至二十張或藍色之票積至四十張即送至實得力英美烟公司寫字樓內可以換得頂上好之琥珀烟嘴一枝切記切記

每罐價銀二角半及五角

每罐計廿五枝及五十枝

諸君時時記念此烟枝并常嘗英碧詩之烟枝歟食此歟

大英一千九百一十四年十月廿一號

英美烟枝有限公司謹啟

THE BORNEO COMPANY.

啟者特字通知　諸君勿信君之屋等字被白蟻所
蝕及其貨倉則須用梁尼來遞（Jodelite）此物可
以保守木料者　諸君已有樹乳園者當將樹乳樹
彼勝用此梁尼來遞而勿用烏油如是則此樹可保
免被白蟻及他種之蟲蝕樹乳樹之皮若能用此梁
尼來遞塗之可以逃于再被蝕　諸君採辦梁尼來遞
必須認明勿誤購假物此物可赴新嘉坡多及梁拿
吉公司慕娘公司　吉隆坡羅蔑夏巴　麻六甲勃
蘭打士公司便能採辦此佈

西一千九百一十二年正月二十號

慕娘公司謹啟

極品鮮牛乳發售廣告

星卓楞生牛乳國家醫院已用之數年因爲管理人員已經
驗明此標乃是上等純淨可信　伏望諸君勿慮價廉須購
下等之物　諸君倘未試用此標牛乳時　以爲亦與他標無
異請嘗試一飲便知此標牛乳實居他種之上望諸君試用

不攙雜質而正式稠濃之牛乳及生牛乳此標牛乳在檳城
山尼蘭嗎直里公司發沽吉隆坡冰傑公司麻六甲華心華
威有限公司發售此佈

大英一千九百一十二年三月十四號

專權販售人耶禮華及子有限公司謹啟

永年人壽保險公司廣告

啟者本公司爲　諸君要保其物業之註冊者大商所
收之貨又舖屋頁能保　諸君之屋宅及其產業之平
安有願投保者請至本公司訂約可也　具本司所訂
保費實最輕且在東方創設分行已久至本公司之
資本則計有一千一百萬元以上惟願　諸君將本公
司各事與別家互觀之便能分其優劣如欲知某保價
以及一切情形者請至裴吸申瓦頭門牌二號本公司
寫字樓內詢問便能知悉特此佈告

西一千九百一十四年九月一號

永年人壽保險公司謹啟

要聞

都門政局之一瞥

▲限制講習所之校外生　內務部爲關於內外官吏起見請總統於行政講習所內設定校外生章程俾中央各機關薦任人員及有薦任相當之資格者得從事講習以備外用故日內各部局主事辦事員人等具有薦任資格多擬請各長官咨送閣內務部以此項校外生應以現充薦任委任官吏爲斷主事以上方稱合選至辦事員係雇員性質於資格似不相符故此次政事堂保送八名僅留主事謝保元一人其餘辦事員等均嚴拒不准以示限制

▲國史館館長之意見談　國史館開館半年於茲其間一部分喜於作事之人擬欲直接調取案卷入手修理其一部分穩健由場之人則又有風便船不欲自出頭角王館長之意見則謂今日之國史館從前清翰林院脫換而來前清史館立傳均係秉上諭辦理必將應行立傳人員行狀實錄送交修史人依爲底稿始從著筆民國以來宣付史館立傳者寥寥無幾人又未奉有正式公文將各人行狀交出空空洞洞無從著手該館長以無事可辦不欲久作閒員聞其個中人云中秋節館長曾以此意擬就一箋函知總統決意辭職但已否上達則尚不可知

▲劉師培送覲之保薦呈　山西閻將軍特呈保薦劉師培氏富於去月十二日奉總統命允先行送覲其原呈云爲保薦經學通儒請准送覲事竊自漢代表章六經崇尚實學一時通儒碩彥闡微言於既晦守師說以名家用能經學昌明蔚爲風氣蓋以學術之純疵有關治術之得失際此衆說爭鳴之會誠得通經致用之士實足爲匡時勵俗之資查有前分省補用知府劉師培江蘇儀徵縣人由舉人揀選知縣保薦知府曾派充學部諮議官粵漢鐵路顧問官該員傳聞強記穎悟過人經史百家靡不淹貫自襄事兩洋督幕於吏治掌故研究有年力求實用而於保存國粹提倡尤力故東南人士咸耳該員淹博之名嗣充四川國學院院長兼辦存古學校分經教授造就多才其徵文考獻之功尤爲川人所交頌上年來晉錫山知其博□果世粹然儒者聘充顧問一年以來講學論文深資覆益而考月著書之宏富修業之精勤爲晚今所僅見錫山深知該員學有本源用特據實保薦理合附呈履歷伏乞恩准送覲量材錄用無任惶悚待命之至

▲京兆財政分廳之組織　京兆財政分廳廳長已任命陳昌穀聞分廳地址即在該京兆尹府署內陳廳長現與沈京兆尹商擬設立三科並在順天府任內辦理財政人員均不更換惟財政機關目下既劃爲獨立原有人員恐不足敷分配尚擬添調數員以資辦公

屋地出投　○啟者本館承典主命定於西一千九百一十四年怒民末月十六號拜一下午二點半鐘在本館內拍賣屋地三區其一坐落金吉律門牌二十號此地乃永遠自主之業　其二樹乳及樹膠一區坐落距坡十英里半之蓬東律乃九百九十九年之期　其三樹膠園一區在里科馬多蔴律直往之處係九百九十九年之期　有欲知其地之圖式及其一切詳細情形者可到本館面詢便能知悉　諸君如有合意者祈屆期　玉臨投買可也此佈

英一千九百一十四年十一月四號　莊慶利公司拍賣館謹啟

BULL DOG GUINNESS

ALWAYS IN PRIME CONDITION

全狗標

若論緞波打酒　諸君必須購用全狗標者若無此標即非波打正庄之品此庄乃天下頂上之烏蜜酒據醫員謂此等烏蜜於人身體最屬相宜也

英一千九百十四年七月廿九號

牙直里有限公司謹啓

此酒乃正庄各力萬蘭池酒乃天下著名之品諸君採買幸祈細辨

英一千九百十四年七月廿九號

牙直里有限公司謹啓

鸚鵡註冊商標
返老還童
育亨賓固本片

◆此藥片如有欺言無育亨賓質願補港銀一千大元正◆

夫陽痿腎虧軟弱之症皆由眞元耗傷此乃男子之通病也因受病者不得良方懸壺者又無妙藥所以陳陳相因除燥烈之品均無秘訣實害世誤人誠非淺鮮蓋男女婚姻伊始身體強壯陰陽和洽琴瑟調和此老少種子之所由來也

◉若先天不足後天虧損或以房事過勞鎮精耗竭以至神昏眼花腰痠腿軟舉步艱辛患斯症者以爲醫藥效罔擬首間犬今有鸚鵡牌子正育亨賓固　片服之故爲靈驗此藥片用育亨賓樹皮製煉成精其育亨賓性質人所共知□□以□□樂品化學泡製性極和平且無燥熱霸烈之弊有返老還童之功與別家所傳無育亨賓質者不同如君不信請一試之

此片專治陽痿腎虧將廢及一切虛弱等症最爲靈驗服之鶴髮精神延年廣嗣無論皓首老人青年弱體連服三天定必元陽充足活潑生機繁殖可待無論何種補品均未有此藥之功效實爲發□之聖丹□家之寶筏譬云終天地之化育易日精固足以幹事惟此育亨賓　□謂千不信請嘗試之經驗者所贈保證書多不勝載總以過來人乃能道其詳　◉服法每日兩次每次服二片飯後用茶送下連服三天定見奇效從此根本堅固自能任意歡樂可保一生強健

注意　近有亂玉之砆碔私心射利以亂僞眞凡欲購正育亨賓固本片者請認明瓶外有鸚鵡商標方是眞貨如無便假冒賜顧諸君留意辨明不至再受奸商欺害也

每筒一元五角　每打十伍元　批發特別相宜

分售處　荷蘭　涸水　叱城三昌西藥公司發售　吉隆坡薯廠街利華商店　暹羅觀音亭口中法藥房

南洋總代理　石叻　怡保　叱能　會豐商店

總發行香港永樂街肆拾壹號瑞昌西藥行啓

香港大馬路　中外知名　中西妙藥　存心監製　新毒舊毒　藥到速除　輕重各症　逢醫必愈

楊耀宗醫花柳丸藥

洗毒塊　此藥塊專洗浸治外科花柳各症及其瘰癧痰瘡蕉果瘡疳疔芒口壓毒爛腳痔等症小兒胎毒諸般各症痛腫腐爛頭瘡等症俱是洗用逢腫浸用藥到毒散愈每塊式毫

天下第一癬藥　此癬藥不論遠年近日牛皮癬對面錢癬金錢飛癢紅雲血癬陰陽乾濕癬癬太多本堂癬藥不論諸般癬毒癬症到見功限日包愈經驗多年妙藥有者請試之每樽價銀式毫

搜毒丸　此八寶搜毒丸中外馳名百發百中良藥專治疳疔芒菓限四日包愈重症者見功年近日痛腫腐爛花柳各症藥到立效逢毒必解逢症必愈此丸上等藥料煉成並無辛苦瀉墜之弊每樽五服價銀二元

白濁丸　此丸藥到毒解立止花柳受毒貫白濁症痾尿目痛龜頭紅腫內裏損傷痾尿時則痛內疳初起酒濕熱毒滑精沙淋血淋五淋等症輕者錦重症兩樽毒消止濁百發百中妙藥多服補腎解正氣諸毒立除保無變症之患兩服壹樽價銀六毫

骨痛水　本堂花柳骨痛擦毒藥水中外無二專治花柳遠年近日毒入筋骨疼痛寸步難移或遍身上中下手足各部位見痛或痛或腫酸軟除毒未消等症藥到立刻見功逢痛止逢腫消逢毒必解逢症包愈眞係神藥也一樽連服大日價銀二員半

固精丸　此丸專理腎氣血壯陽固本衛生第一藥品主治白濁久流精關糊口夜夢遺洩腎虧子嗣艱難滑精淫精婦人經期不調長白帶流男女諸虛百損請嘗試之且效極速久流白濁五日全愈每樽價銀一圓

解毒正氣藥膠　本堂藥膠用龜茯熬膠加以三拾餘味妙藥合煉而成不燥不寒不濕堅男女可服藥性和平扶元解毒並專治花柳新舊轉眞各症及無論酒濕熱毒胎毒等毒未清者服後立愈每料一員

不憂丸　專治花柳初起各毒及宿娼防毒預早食此丸一二服逢毒立解保愈腸癰血熱痔漏腸風下血小便見痛疳瘡胎毒瘋癩時毒等症此丸解毒得法正氣妙藥每樽兩服價銀六毫

珠珀膏　此膏專修整爛肉拔毒生肌止痛第一妙藥治瘰癧痰瘡科疳疔芒果爛腳爛肉湯火損傷外科諸般各症藥到自然全愈眞藥居家有此膏可保無損爛平安每兩七毫五錢庄三毫半

埋口散　此散中西妙藥監製化腐拔毒生肌第一藥也專治瘰癧痰瘡疳疔芒菓瘡口便毒爛腳爛肉外科花柳各症皆合速複爛立刻埋口妙藥每樽定價五毛

除毒水　花柳各科各症萬應除毒藥水中西藥料化製無名腫毒痛腫腐爛瘡癬大小瘡症每樽二毫專治瘰癧痰瘡科頸癧外疳痔疔芒菓疥癩胎毒每樽定價二毛

分售處　叭囉北塞街會豐商店　濶水陳地安街三昌公司　叱城小南門口三昌公司　吉隆坡薯廠街利華商店　暹羅觀音亭口中法藥房

石叻　庇能　會豐商店總代理

香港楊耀宗謹啓

甲寅年八月十七日

閉戶行人寂靜水上江固安北兩兵艦探海燈光芒四射其一種森嚴景象令人不寒而慄醫察廳長於事變之初即以電話告之省垣報界云今夜有人在東隄放炸彈地方安靜囑將此事轉知各報暫勿登載以免驚擾明日請示宣佈一切云

▲檢屍之忙碌 此事發生之後由鄧警廳以電話告知城西方便醫院云現有匪徒在東隄放炸彈炸斃人命共有屍首廿一具新即着人到場檢殮該堂因夜深難覓仵作且又須往愛育善堂取棺木爲時頗久始能辦妥後又接警廳電話云本廳已派人往檢屍勞賞院事遂中止其餘以帆布床扛往警察醫院約有十七人死者不計自己回家者不計扛往公街紅十字會者約有十八人一時地不敷用只將其放在堂內凳櫈上各人受傷頗重然各醫生極力救護多有更生之慶

工部局改換街名預告

特此通知茲於一千九百一十四年稀來月三十一號經本工部局員會同議定將以下所列各街名於一千九百一十五年然花里月一號起一律改換施行茲將各街之原名及新改之名刊列左方備覽 計開

一由振瑞律起至舊珠山律止原名章芳林巷現改奕賢得力
二由合洛律起至章芳林禺吉止原名章芳林巷現改干眠𠱽
三合洛律及金聲律原名章芳林禺吉現改干眠才鄰
四勿基及禺牙申律原名芳林基現改勿基
五由慕勿里芝律起至禺蘇實得力止原名眠葛現改高南模葛
六由明勵律起至合洛律止原名章苑生律現改太平律
七由明勵律起至合洛律止原名章壬慶實得力現改加里吉打律
八由金聲律直去至附近章芳林巷止原名章壬慶實得力現改千眠亞里
九由金聲律直去至附近章芳林禺吉止原名章壬全實得力現改千眠實得力
十由里峇禺厘律直去至附近兒安山止原名肅甚律現改上海律

大英一千九百一十四年八月十五號
新嘉坡工部局理事人波兀剌士承命頒啟

籌辦大英太子救濟捐廣告

○本月六號下午二時本坡輔政司威金遜君邀請闔坡華僑紳商假座中華商會會議籌辦大英太子救濟捐事宜首由威君出席宣佈開會理由略謂此次德人破壞比國中立欺凌弱小英政府仗義出師意在抑強扶弱非敢黷武窮兵軍興以來海陸軍人身臨前敵不惜犧牲生命上以捍衛社稷下以保障人民忠勇義烈之風深堪敬佩惟傷亡軍人眷屬所有孤兒寡婦一旦失其平日所恃以贍養之人勢必至顛沛流離展轉溝壑言念及此心爲之愴此救濟捐籌辦之所由起也本坡華僑素多好善對茲善舉定表同情今日開會懇請諸公擔任董事出力勸募以襄斯舉但爍款原議八成滙往英京二成留在坡埠如各捐戶願以六成滙英四成留坡亦無不可等語隨經輔政司面交英文捐冊六十份并由到會各紳商推舉各街董事簽名承領該捐冊以便分街勸募至各街勸捐董事或因路途太左或未親到募捐務祈熱心諸君就近向各董事處自行簽捐尤公感激事關慈善凡我熱心諸同僑務宜各發婆心廣推善量解囊捐助隨意布施功德所垂天人共仰特此佈告即希公鑒

附錄勸捐董事姓名商號住址如左

▲甕板路頭
陳若錦 豐興號 陳思撇 豐興號 楊蔦慶 錦和號
鄭謝復 聯盛號 吳克儉 兩和號

▲中街 源順街 老巴虱口 吉寧仔街
魏正忠 萬祥美 黃濟舟 金和興 邱雁賓 興隆號
朱祝宸 廣恒號 周壬鑫 義德號 吳忠信 聯慶號
陳仙精 振泰號 李雲龍 建源棧 邱國瓦 益成號

陳先進 吉美號 陳德先 啟興號 陳春勝 永裕興
陳禎祥 上林號 李智女 元裕號 林推鑾 萬福堂
陳榮光 南昌號

▲順豐街 萬順街 土庫街
林秉祥 和豐號 劉隆鎖 萬裕隆 謝有祥 豐和號
張順善 萬慶號 薛武院 萬益興 盧新科 陳生利
謝鴻章 長源號 王文達 還利源 葉大炮 振和號
鄭振卿 萬安和 林文慶 九思堂 薛中華 滙豐銀行
薛來勝 永元號 許山寅 亞極二十六號
楊福和 莊慶利公司 蕭積齡 查打銀行

▲十三行 十八溪墘
陳武烈 成號 陳應世 振成號 吳竹村 永萬成
劉炳炎 榮豐號 陳若愚 萬成順 吳楊屏 再盛號

▲十八間後 十三行後
陳德潤 恒茂號 王邦傑 生怡興 廖正興 萬德興
楊添文 楊隆發號 沈鴻塘 慶順昌

▲漆木街 大馬路 二馬路 牛車水一帶
黎潤生 廣仁興 梁文甫 福興隆 吳晉陞 法國銀行
鍾澤泉 福生棧 吳蓮峯 萬順隆 林錦成 振發興
梁敏修 逸林公館 周廉坡 周瀾記 張殿華 裕泰當

▲馬車街 戲館街 新吧虱 甘公廟六甲
蔡子庸 元發棧 林琴隱 泰裕棧 陳芷實 兩順利
蔡日昇 香泉號 陳敬堂 華興號 楊文國 福和號
陳亞爐 和隆號 廖永江 萬茂興

▲王家山腳 吊橋頭 海實得力 水仙門
佘連城 振興號 佘柏城 中惠第 陳濟鈥 和豐盛記
張霞生 張源和 石渭岐 鼎益盛 陳存其 德安號
陳嘉庚 謙益號 孫文姜 新開茂 李淩溪 李隆昌
湯觀秀 吳福興 佘應吉 中惠第

▲南務亞逸街 廈門實得力 絲絲街 羅敏申律
陳謙福 山仲號 黃雲輝 信昌隆 鍾小亭 南棧號
李慶吉 實得力輪船公司 謝慶真 安祿公司
許石田 電車公司 陳合隆 山仲號

▲東陵鳥邊律
李佳順 天盛號 陳秋金 戀井號 林坤褒 合發號
張雲卿 大裕當 林春盛 永利成

▲里峇峇厘律 吉利里律 譚翠甑蘇丹律 東發律 丁律
莊慶和 佘應坤 居安號 王明月 玉水號
王鮑池 順鋈號 黃兆筠 謙源號

▲振瑞律 橫石街 芳林吧虱
楊慶全 巴智甲土庫棧 李金才 慕娘土庫棧 陳丁昌 竹安號

▲丹戎吧葛 詩嘩運一帶
盧捷鵬 保德興號 許慶全 峇角公司 郭明秋 祥源號

▲石叻門
蕭榮珍 順源號 林紹裘 和源號 黃家昌 慕娘公司
汪寂音 德昌號 石振 廣合和

▲小坡一帶
張朝聘 順美號 林義順 通美號 王紹經 恒裕成
盧熙耀 錦成號 許孟泉 怡興號 陳開國 開源隆
張永福 新長美 陳東嶺 振祥號 陳芳廉 新成發
曾兆南 和成興記 符昌邠 榮發號 吳勝鵬 吳成源
蔡艮端 潮昌號 鄧壽屏 祺昌號 林消沙 綿錦號
王會儀 華章號 林金城 鼎盛源 朱流芳 三豐號
張連文 和祥號 湯湘霖 湯廣生

中華民國三年十一月九號 籌辦大英太子救濟捐董事公啟 卅

福玉大藥行
固本補腎汁
此汁能壯腎培元能強腎固本能補先天後天之不足能使左腰右腎之靈活能復已散之元陽能生欲絕之真陰有病者能使之無病無子者能使之有子能使水火能相濟而挽色慾之相殘而振老年之痿敗誠普救眾生之妙藥也

腎元虧損 腎部勞傷 腎虛氣喘 腎冷精流
腎虧腿軟 腎弱腰痠 腎傷陽痿 腎寒液薄
腎燥精干 腎枯無子 腎家各病 悉為主治
每瓶銀壹元五毫 每打銀拾五元

分售處 各埠各藥房均有代售
泗水三昌公司 吉隆坡利華商店
吧城三昌公司 坝羅埠會豐商店
甲寅年八月十七日

石叻庇能 會豐商店總代理

福至大藥行
白濁消淋丸
此丸能消解白濁培益元氣無論新起久患依時服食兩日之內痛除腫退濁止淋消解惡毒而扶元神是誠二濁五淋之聖藥也

流出白濁必有微毒 解毒除淋神效極速 白濁既好培補宜早 去毒生精此丸至寶
每大瓶銀一元五毫 每小瓶銀八毫

福建

省警廳諭領迷孩 △閩口前省會警察廳接到警務第四署詳開去月三十號十一時有一迷路女孩年約七八歲在新街地方沿途啼哭當經巡警邀同到署査係姓林名依妹對湖鄉人因出街迷路等情合將迷路女孩林依妹一名送請察收等因警廳長以事關警政遂仍飭該署警査諭外並於日前示貼各區署尙亭以便女孩親屬巡可莅保具領云云

巡按使飭財政廳發給留學十成學費 △政府以財政困難致日前將留學東西洋官費生學費減成發給現因歐洲各國戰事方殷教育部恐留學諸生僑居艱窘特咨各省巡按使請將學費十足發給許巡按准咨之後即飭財政廳自本年十月起所有東西洋官費生學費一律發給十成以示體䘏云

巡按使公布驗稅契原則 △爲出示曉諭事査驗契條例第十一條內載本條例施行後凡買賣不動產其舊契未經呈驗者買主除依第一條新契投稅方法辦理外并須補繳舊契査驗費等語近聞各縣辦理契稅只就現繳新契一紙核稅其上手舊契曾否呈驗並不過問核與條例不合應自本年十一月爲始凡民國新契其二年九月一日以後成立者投稅時應着該業戶併繳上手舊契即實主田典人營業之契如上手舊契未經呈驗者即照條例責令補繳舊契査驗費此後白契不准典賣違者於投稅時査出勒令買主及受典人代爲補稅其以白契抵押者遇有訴訟作爲無效除飭財政廳轉飭各縣知事遵辦外合行出示曉諭爲此示仰各業戶一體知悉云云

中立辦事分處停止 △厦門本設有中立辦事分處近日此機關忽然停止聞因厦門中立事務無多無設分處之必要由道尹及交涉員辦理外交資成較專又聞省城有電來厦令將辦事分處改爲辦事家對外不生効力其中尙有人專辦中立事宜云

省外叢聞

△父女俱遭水刼　日前運江洪水爲災居民受害甚巨上林街某甲有幼女十齡因見水至走避樓上失足跌下某甲急下拯救不料水深丈餘亦被淹斃父女俱死亦慘矣哉

△寧化土匪橫行　寧化僻處上游距省遙遠常有匪徒出沒其間茲有西鄉匪徒數百人將離城二十里之龍上鄉恣意搶掠全村被其焚燬甚多并殺死鄉民三人燒斃幼孩十三人傷者甚多似此慘無人道如不早爲撲滅地方其何以堪尙當有地方責者當加注意焉

△白日搶刼之駭見　南平米目洋口接濟日昨有江氾木販葉上本售米大番九十四元小洋五百角其船撐至高梧鄉河邊梢工上岸之後突有面塗鍋煙十餘盜匪持槍開砲蜂擁上船將傢攫奪而去現聞該米販赴道縣及水警署長具訴未知能破獲此匪否容探再誌

新知事訓諭差役 △同安新任賀知事接任後檢點差役名數時曾云本官來至厦門時候已聽到爾們差役有烟癮者居多數日來親看爾們臉上這個樣子果然不錯但是烟禁森嚴爾們應當知法自今以後須自行戒絕且時候已屆隆冬盜賊易生甚易須要嚴加督緝倘不嚴行緝捕或仍不戒斷煙癮那時候就不能作情乃是爾們自悞云云

刼搶之風又熾 △厦門函近日培仔街協安號雞鴨店東白文晟特揭一廣告略稱有親屬墳墓在嶺山頂突於前月杪夜間被人發掘圖刼未成當經查悉現正訪緝刼匪以便送官律辦且聲明該墳並無貫重物品殉葬彼匪實屬衆大罪而徒冒不韙云云按月來刼棺之案頗有所聞嶺山頭距城不過數百武乃亦發此事洵足見盜風之熾也願有司迅行查緝有以盡法嚴懲庶幾奸徒可望斂跡也

哥老會匪被獲誌 △去月十九號夜八點餘鐘有警隊前往溪沙祭獲趙楷等聞係哥老會匪楷曾任某火船夥計當軍隊拏獲時適其鄰某甲某乙同至其家探取草藥故以嫌疑一律被拘二人皆反接押由橋亭街而過其袒裼者則楷也

取締搖神求藥 △搖神求藥厦地創見最爲地方弊害與人民生命財產均有莫大關係前官廳已有禁止在案近許巡按使察出此種惡習尙未破除特飭汀道尹轉飭警察廳思明縣縣衙出示重申禁令其示文略謂近有奸徒假神方賣藥之謬舉爲斂財肥己計愚民無知受其蠱惑本廳縣爲破除陋習尊重生命起見嗣後如遇有搖神賣藥之奸徒立拘嚴辦不稍姑寬病人亦不准再蹈前弊須相儆戒違者處罰云云本埠此等劣俗幾成積重難返之勢尙未知一經取締民間能自悟迷途遵循禁令與否惟望警廳實令實行未始非爲地方除一弊害也

廣東

派員來粵振興鹽利 △政府昨以粵省南部海島共計三十餘處之多其中留被顯鹽前經電飭粵大吏設法擴鹽迄無成效茲特派出委員張繼承來粵(聞係張謇之姪)會同巡按使鹽運使集資築田云

有電請撲殺亡國會 △現在內亂日作外患日生而政府開賭製造盜賊昨下九甫永順隆店東麥述章電陳北京參政院請速撲殺亡國會文末云特人捐銀五元擴充兵工廠并購探各處爾業實爲殺亡之第一策并允先行捐款五千元

鶴山鄉團拿獲刼匪 △鶴山東坑鄉鍾宅十月廿三夜有賊五六十名入鄉擄刼該鄉團伏山側截其去路將賊擊傲賊見勢不佳鑽入禾田後拿獲著匪刷牙墓鍾某李某劉某四匪俱新會大澤水人餘匪遁去將匪沙解押縣審訊

各項征收以足重光洋爲本位 △規定各縣所用大洋本省光板爛板之分前經官廳宣佈各項征收一律以大洋爲本位商民納稅均應換中國銀行紙幣完納但該屬孤懸海外現在中國分銀行尙未遍設于各屬兌換手續不免困難昨陵水知事裘與萬寧知事汪朔會同電請巡按使核示李使以現在通用中國銀行兌換券各屬未經設立分機關應暫按照以足重光洋爲本位否則以銀毫九一折合大洋昨并通飭各屬一體遵照以期劃一而免參差云

赴美境者注意 △潮海關監督兼交涉員朱昨出佈告云現奉廣東巡按使公署飭開現准外交部咨開准駐京美使函稱接奉本國外交部致駐外國各美使通函內稱美國上下議院近日議決外人入口議案之第二十四條有云入口外人對于査驗官員如有枉報不實即犯枉誓之罪又該案第二條載明入口外人如自認有與倫理相關之罪査驗官員亦不准其入口但此項罪名亦將枉誓之罪包括在內等情希即轉爲通知以便請入美口之貨國人民得悉新法律施行之意等因査美國此項新律我國赴美人民亟應知悉俾於入口時知所遵守相應咨行査照轉飭出示曉諭以便該人民等知悉可也等因到署准此合行飭知出示曉諭以便知悉仍將遵辦情形具覆等由奉此除詳覆外合行出示曉諭爲此示論仰商民人等一體知照毋違特示

賑款不能獨顧高明 △將軍行署據高明縣紳董羅錦垣鍾鼎臣等禀爲工鉅款微難修完固各情批以該縣受災固重然比之高要四會等屬尙較輕微奉大總統捐發賑款該縣應領郵款已有四千元募集之欵將來增多尙當再籌分給倘俟官欵全數發給仍有不敷地方又眞無力另籌應由各縣紳董將災重欵絀實在情形禀明該管知事切實勸明轉詳該官道尹及籌賑處酌核核辦該紳等何得率行米署越陳殊屬不合

承實得力三州府臬堂於一千九百一十四年第四百三十號案內所出之命爲印度一千八百八十六年之託產律并爲義安公司事特示通知不論何人若欲求爲後列諸人之例定代表者須於一千九百一十四年和心末八號以前將其要求之理由通知新加坡按察司經歷此佈茲將各人之名列明于下　林楗喜　沈亞奇　袁茂春　劉東喜此四人前者皆在新加坡居住　按察司經歷示

英一千九百一十四年怒民末月六號

招人承辦巫來由鴉帽　○特此通知茲照一千九百一十五年本坡巫來由壽所用之帽欲招人入票承辦其票定於西一千九百一十四年怒民末月二十號即華十月初四日禮拜五正午投交一號捕房本總巡捕官寫字樓以憑選擇如有欲觀其辦式者可至本坡總差寫字樓詢問便得選定之後投得者須先交作按銀五十元至於棄取之權任由所使不得爭論特此佈告　一三

大英一千九百十四年十一月七號　總巡捕官兒下芝路顯啟

憲示

大英欽命新嘉坡輔政使司　爲招人投票事照得本坡國家現欲招人入票承供輔政司衙者人員之食物係由西一千九百一十五年然花里月一號起以一年爲滿期爲此示仰商民人等一體知悉汝等有欲承供者其票當于西一千九百一十四年十一月廿三號禮拜一即華十月初七日中午以前投交船政司署以憑選擇如欲領取票簡可赴船政司署取討凡投票者票外必須寫明投交該署承供此等食物字樣而交票之時須將所供食物之辦藏在玻璃罇內封固一并交出又須交壓票銀一百員若不取中其票即將壓票銀交回倘已取中其票則既將合約畫押便將壓票銀交回至於棄取之權任由國家裁奪各宜踴躍候毋觀望切切特示　示

大英一千九百一十四年十月廿二號

吉屋招稅　○敬啟者敝在叻傳立實得力門牌一十四號厝一間係老爺宮口萬山樓舊址如有合意欲租者祈移玉到小坡美芝律門牌一百七十二號敝號內面商可也

甲寅年蒲月廿四日　金成春告白

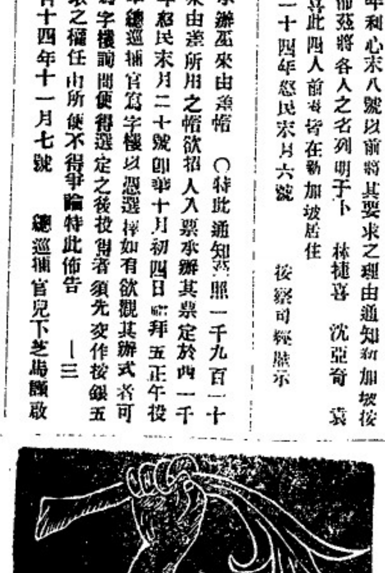

掃標

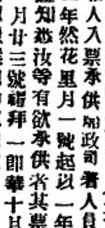
一粒星

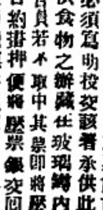
三粒星

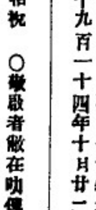
五粒星

一若好飲之人即須購用此等萬國池酒因其味既佳美價復相宜

二若平常人家則購飲此酒蓄爲適用因酒味既醇價復不貴蓋此乃最相宜之品也

三如係富人則必再最上等之各力爲萬國池酒故莫如購此莊之酒飲之

英一千九百十四年七月廿九號

牙直里有限公司謹啟

何蘭乃英國所製之白蜜酒天下銷行甚暢　諸君有尙未經試飲者祈早購之方知此酒之妙他人不能有此英國美酒復有此等廉價買出者倘能試飲一次以後即常欲用之矣

英一千九百十四年七月廿九號

牙直里有限公司謹啓

十月廿五日大總統策令

○教育部呈稱湖北巡按使呂調元呈鄂紳李凌捐資興學請獎一案小學爲國民教育基礎該紳注意提倡慨捐巨資實屬急公好義應請按照本部褒獎條例第四條應予特獎等語李凌給予三等嘉禾章並給匾額一方以資激勸此令

○又令徐孝泰給予五等文虎章此令

○又令宋玉峯授爲陸軍少將並加陸軍中將銜此令

○又令海軍部呈請任命湯廷光爲圻艦長杜錫珪爲海容艦長林頌莊爲海籌艦長林永謨爲海琛艦長黃鳴球爲肇和艦長楊敬脩爲應瑞艦長甘聯璈爲通濟艦長陳鳳翔爲飛鷹艦長林建章爲南琛艦長李景羲爲建安艦長郁邦彥爲建威艦長林寔亮爲永豐艦長楊樹莊爲永翔艦長許建廷爲聯鯨艦長周宗濂爲舞鳳艦長李國堂爲福安艦長溫樹德爲江元艦長陳世英爲江亨艦長朱天森爲江利艦長周兆瑞爲江貞艦長饒鳴昌爲楚泰艦長奚定謨爲楚謙艦長方佑生爲楚豫艦長沈鼐芳爲楚觀艦長陳訓泳爲楚同艦長余振興爲楚有艦長吳廷光爲江鯤艦長杜宗凱爲江犀艦長陳鳳翥爲同安艦長吳志馨爲豫章艦長任光宇爲建康艦長應照准此令

○又令陸軍部呈請將汪炳山鄭翔宸張學齡王振華盤銘均授爲陸軍步兵少校尚安邦授爲陸軍砲兵少校馬昌期授爲陸軍二等軍需正湯漢卿郭楨祥均授爲陸軍三等軍需正熊紀寫授爲陸軍三等軍醫正應照准此令

○又令陸軍部呈稱准署察哈爾都統何宗蓮咨據以昭勸桑多爾濟補驍騎校請予准補等語應照准此令

十月廿七日大總統策令

○何棣給予三等嘉禾章此令

○又令財政部呈設立雜稅整理處請以曲阜新爲總辦等語應准以曲阜新爲雜稅整理處總辦此令

○又令任命楊壽枏爲山東財政廳廳長此令

○又令財政總長兼鹽務署督辦周自齊呈稱鄂口權運局局長張厚琨另有差委應請免去本職等語張厚琨准免本職此令

○又令財政總長兼鹽務署督辦周自齊呈請任命吳廼翼爲鄂口權運局局長應照准此令

本館譯電

十號英京來電云巴黎通佈北方之戰現仍激烈○來電又云英皇親自發電與陸軍統領戎弗倫大將讚美英軍之勇而善戰能挫大敵若摧枯朽朕深嘉尙且信此軍隊將來必有美滿之結果是皆由公善於教督有以致之云云○十二號來電云頃據在俄營觀戰之巴里博士通信云現在普國東境之德軍已漸被俄軍逐退令俄已克波蘭北境而俄軍更注意嚴守不洛士 律 卑得里干 基呂施山奴谷 悲勞士老及瑙河沿岸之地當俄軍由華梭戰勝德軍之役時有高加索軍隊由埃爾俄律附近之處商過美十哥刺河德軍以巨炮轟之仍不少卻其前隊則用三板渡過該河卽背水爲陣與敵爭持直待至車橋已成後隊已至然後合力進攻遂獲大捷○同日來電云英海軍大臣已將前電所言英艦渣淡轟擊德艦哥力士參之事詳細宣佈據云當九月十九號時已探知德艦哥力士參有攻擊卑才斯輪船之事爰派東非洲艦隊內香駛之快船前往非洲東方海面細加探察并尋覓該德艦之所在迨至十月三十號始經快艦渣淡查出哥力士參係在附近呂非兒河內六英里正對馬些亞島之處潛匿祇以渣淡食水太深之故不能逼近擊之緣該德艦係泊於淺渚儼如擱淺須俟潮長始能駛行故渣淡不能近之爰於該處用測量之法以巨炮擊之故不能知其損傷幾許云○十二號來電云德國海軍聞將羅里現因私探地方被英所獲卽解交軍事義判所審訊嗣經訊定判照軍律將其鎗斃已在倫敦之打華地方處決

法領事電

法國駐叻領事接十一號法電稱巴黎官場通佈戰綫一帶現多開戰其最劇者係由紐砵至來因河一方面今我軍力保戰綫前站雖敵人來攻甚劇且時有新軍相助亦未少卻○德艦奄敦現在附近高高羣島之處擱於淺處被英艦雪梨將其擊沉死者甚多

京省

留學生考試之一夕話

自九月十七日總統發布申令有考試留學生之宣布於是由東西洋畢業回國得有博士學士之新頭銜者無不躍躍欲試近聞留學試驗報名處處員某君談及考試之槪情如下 留學生考試始於光緒三十年其時卒業回國者人數尙少故金邦平一榜盡賜及第各授高官當時中外報章猶有譏笑之者然但賜進士舉人未嘗分別科目也其後牙科進士染織翰林紛然並起由是以部試爲授與學位之途以廷試爲授官之路前後六七年考試授官者二千餘人入民國以來各國留學生回者不少而國家旣未舉行文官外交官等項試驗應知事試驗而及格者亦極少嶽總統深恐懷才欲試之徒無所歸宿故特發布此令以招徠之申令旣下國務卿乃本其意於政事堂設立報名處擬定章程呈請總統核定令中資格有博士學士之限制然如日本各種官立專門學校卒業生並無學士稱號而於私立明治日本各法政大學之專門部畢業者反有學士之名稱故以後通融辦理以在外國大學及專門學校畢業者爲限不拘有無學士名稱也政府初意但囑處員接洽詢事考查擬於其中擢用數人以饜衆望後以報名者日衆卽從前經過部試及現有職務之薦任官均可報考僅恃處員接洽以定用否殊不足以昭愼重聞現已由處員請示是否照從前學部考試之辦法純爲一種學位授與試抑或卽爲高等文官考試由國務卿呈候總統核定尙未批行然外間所傳則有考科學一場口試一場及第者發交各部學習一年然後授職之說云

另函云總統爲廣開人材登用之途起見曾令在政事堂設留國留學生試驗報名處凡在外國學校畢業得有博士學士學位者均得赴該處報告聽候試驗分別任用茲聞近日留學生赴該處報名者已有一百餘人徐相國擬請截至本月底止爲第一期卽於十一月間舉行考驗其考驗辦法係分三種 甲)査驗文憑(乙)筆試(丙)口試考驗合格後分往各機關名爲練習員練習一年後如辦事敏捷卽分別補用實官

擬設外蒙領守使 ●蒙藏院具呈大總統擬將外蒙官制畧爲變更以節經費(一)改烏里雅蘇台將軍爲領守使裁者員三分之一(二)嚴科布多辦事處設唐努領守使 唐努烏梁海 領守使駐唐努科烏兩處各設調査員以資策應

魯省財政紀

●請留公債款 日昨山東巡按使請截留包買公債之一百萬元藉救燃眉中央批駁不准茲得當時往返兩電特錄如下 山東巡按使致大總統電云東省入秋以來水災兵禍相逼而至需費日增收數驟短関自日德開釁以後一切中立防費及添營設驛等已達二十餘萬元黃河上下兩游險工疊出加以膠萊賑卹等欵共又十餘萬元總計此項額外支出實已增三十餘萬此後用欵尙難逆料而收入則膠東全屬商民逃徙約計下忙短絀當在五六十萬全省各縣影響所及銀價高漲厘漕等項虧損不資兼以本年到期地方公債七十四萬餘員原擬募新換舊又因中央發行內國公債勢難同時并募改歸緩辦一面向中國銀行息借償還以固民信入少支多危急萬狀本月正値淡月約計不敷當在百萬餘員周轉爲勢勢成坐困現惟有將山東包買公債之一百萬員暫行留用以救燃眉一俟收欵少裕卽行撥還伏懇大總統垂念東省値此特別艱難之會俯允所請并飭財政部公債局知照實爲德便謹此電陳山東巡按使蔡儒楷寒印政事堂覆山東巡按使電云奉大總統令寒電悉外債燃眉中央不得已而始有發行內國公債之舉用途切待豈可由外省率請截留致涉紛擾所請着毋庸議等因合達堂咸印

●請設徵收局 山東財政廳長曲卓新具呈至財政部畧言近來財政困難達於極點推行新稅整理舊稅尤爲今日刻不可緩之計剷州縣兼理司法行政已屬事繁實重其於賦稅但能監督使舊有者不日見短少決不能再有擴充揆度時勢不若專設徵收局選派局長庶便事有責成新舊各稅必可日見發達實於全國財政影響至鉅現擬先由山東省試辦於全省酌量區中地點卽日成立其局長則暫由財政廳長酌量委派俟辦有成效再行呈部轉呈總統任命云云

本坡

逆子應受重罰 ◉昨日臬案所紀之閩人蘇文成因犯以刀傷人案判監禁七年一節茲査得蘇文成係海山街嚴山號閩人蘇丹之義子因不安本份被義父蘇丹逐出稔怨於懷意恐忿於褻母於陽曆八月廿三號下午回屋手携鋭利之短刀向母腹部刺去昨報以刀傷人實傷其母受傷頗重屋內人急鳴差將文成執獲逮案送其母入醫院調治前日臬署研訊并傳醫院醫生到堂作証供稱傷者勢甚危重已屆不治之症 今竟能愈無異死裏還生誠彼之福命云云總差將當時拿獲被告及傷者送入醫院之情形照直訴出故陪審員皆云有罪臬司遂判入獄七年

帶信入口者鑒 ◉昨日三堂提訊爪亞人某甲因由日裡之美剌灣來叻帶信十二封並無蓋印被差拘控一案訊畢判罰鍰十元以示儆戒

撞車跌貨 ◉前日有牛車一輛載貨數十箱由丹戎巴葛而來行至漆木街口四海春藥店門前附近突有某號電車從後馳至該牛車閃避不及致被撞倒各貨箱傾卸於地電車卽飛馳而去聞各貨所値甚鉅被破爛者不少云

騙鐲入獄 ◉昨日二堂官提訊日婦被控在大坡電車路門牌四十九號某華人所開之鐲鏢店騙一金手鐲一案據原告供稱被告往其店買鐲買取後囑同往他家取銀到他家後旣不給銀並不還鐲乃呼差執之云官判監禁三禮拜

捐冊照登 ◉英儲救濟捐第十一次捐欵開列 再續

泮南蔴林先生二元 施華傘南先生二元 褒急先生二元 義幹先生(第一次)一元 李應經先生一元 醫院幫辦員學生哲談吝藍卑利先生五元 亞蔴嚹星舍先生二元 劉仁先生一元 陳玉式先生一元 先傘寶先生二元 美鑾先生二元 馬簡恕先生一元 孫得藍先生一元 華盧卑利先生二元 孔賢漢先生一元 傘得嚹揸先生二元 加嚹利星舍先生二元 傘年先生二元 先傘吐黎先生二元 雖文先生一元 孫德藍先生二元 孫德藍巫從先生一元 西先生一元 馮楊新先生二元 嚹也嚹南先生一元 牙厘仁傘也錦先生一元 提廉織林先生二元 陳來新先生一元 泮尾亞先生二元 亞也吐離先生二元 基亞也吐離先生二元 那華嚹南先生二元 泮南嚹林先生二元 鑀傘寶先生二元 參立西先生一元 勿滴先生二元 頭傘巴提卑利先生二元 嚹針文尼先生二元 勿地亞先生二元 吐利也巴先生二元 牙迷亞先生二元 嚹揸先生二元 提盧年南先生一元 蕭升增先生二元 也也先生一元 挨式先生五元 陳慶編先生五元、那先生一元五角 亞蠻先生一元 參卑安先生二元 藝孖曾得嚹先生五元 華嚹有林先生二元 姨耶先生二百元 仙慈先生一十元 亞炙仙慈先生一十元 弼申先生一十五元 連八先生二十五元 兒那先生五十元 以上十一次共捐銀十六萬五千三百十八元八角五占 完

承股聲明 ○啟者小坡鐵吧虱口門牌四十六號源祥公司生理原係是洪鋼洪金城二人合創今因洪金城志圖別業願將自已應得股份抽退歸與洪鋼承受經請公親評勝其會洪鋼彰叔秉公核算清楚卽將本利銀一併抽回嗣後生理盈虧乃是洪鋼自已造化與洪金城無干倘洪金城日前如有與坡中來往賬項等事概惟經手是問與余承股人無涉此佈

甲寅年九月廿五日 承股人源祥號洪鋼謹啟 丑

芳昌生油廣告

本號不惜重資建設油絞所用之豆純是花生豆並無雜黃豆等物故油味香而能純油質清而不濁所出豆餅亦能純粹本號之油有兩頭庄八頭庄貨真價廉 諸商貴有欲採辦油餅者請到中街祥合號內面商價外埠 貴客有意採配可函達敝號自能依期照配無悞此佈

民國三年十一月五日 芳昌油絞主人謹啟 巳

更改路名預告 ○啓者茲本工部局員於一千九百一十四年歷多末月三十號集議業經議定於一千九百一十五年然花里月一號起卽將以下所列之路改易新名此路係由甘公爪亞律轉角之處卽宜呂施達律起至淡申律止其路現名沙逸空里律應改爲紐丹律特此預告

大英一千九百一十四年十一月四號

代理工部局司理人納濾馬只奉命謹啟 十

白

此乃著名之白馬標委實杞酒巳行銷百餘年之久諸君須知此酒收藏之久及其氣味香美可不

威士基酒

購買他種但買此酒飲之可也

英一千九百一十四年七月廿九號

牙直里有限公司謹啟

馬